ごちたく
味の民芸
ご馳走をご自宅へ。

PayPay 使えます

メニューご提供期間
2023.3月～2023.9月末まで

# 味の民芸の宅配

国産 素材 こだわり

A1
鹿児島県産 うなぎ一尾の
『うな重』
3,780円 [うどん付]3,930円

うなぎ 1.5尾 使用

A2 鹿児島県産うなぎ一尾半の
『重ねうな重』
[うどん付]
4,780円 4,930円

## 味の民芸 国分寺店
☎080-7665-3125

宅配エリア
- 国分寺市: ●戸倉 ●東戸倉 ●日吉町 ●西町 ●新町 ●富士本 ●高木町 ●北町 ●並木町
- 小平市: ●上水新町
- 立川市: ●若葉町

## 味の民芸 吉祥寺北町店
☎080-3518-6016

宅配エリア
- 練馬区: ●関町南４丁目
- 武蔵野市: ●緑町 ●吉祥寺北町 ●関前 ●西久保（2丁目・3丁目） ●八幡町 ●中町（３丁目）

◆宅配受付時間 ⏲11:00～20:30　◆宅配実施時間 ⏲11:00～14:00 ⏲17:00～21:00

諸事情により営業時間変更の場合がございます。

毎日店舗で手づくり。
無添加の『黄金だし』

長時間熟成し、丹念につくりあげた
伝統の『手延べうどん』

# 自慢の逸品

A33
特製たれの手羽先
5本 630円
得 10本 1,210円
大特 30本入り 3,540円

・手羽先 10本 ・串かつ 6本 ・若鶏唐揚げ 5個

A32 揚げ物三種盛り 2,500円

A34
串かつ
3本 490円
6本 950円

A38
焼き鳥(2本)タレ又は塩
400円 得 10本入り 1,950円

A39
フライドポテト
460円 山盛り 2倍 830円

A36
紅生姜の串天(2本) 460円

A35
天ぷら盛り合わせ 820円

A40
塩麹の若鶏唐揚げ 470円

A42
ネギまみれ砂肝 490円

A41
軟骨の唐揚げ 450円

A44
いかゲソの唐揚げ 480円

A37
チーズの包み揚げ(6本) 410円

A43
枝豆 240円

A45
民芸サラダ 730円

A46
チョレギサラダ 580円

A47
豆富とわかめのサラダ 440円

A48
じゃこと大根のサラダ 440円

## 民芸の甘味

A49 白玉しるこ 360円

A50 あんみつ 490円

eco
地球環境に配慮し、一部商品に紙容器を使用しています

## ご注文時のお願い

●出前ご注文は1,000円以上のお買い上げより承ります。　●宅配商品価格は、店舗飲食価格とは異なります。
●表示の価格は全て『税込』価格です。　●出前のお会計に各種サービス券はご利用できません。(但し、サガミ食事券、株主優待券を除く。)
●『宅配容器』使用のため、盛り付けは写真と異なります。　●混雑状況によりお時間をいただく場合がございます。
●悪天候や交通、その他事情により配達をお断りする場合がございます。●サガミ食事券、株主優待券をお持ちのお客様はご注文時にお伝えください。

# お弁当・お重

こだわり素材を使用した、
民芸自慢の和弁当です。

A3 民芸幕の内和弁当
単品 1,570円
うどん付 1,720円

A6 大海老天重 海老一本 1,350円 海老二本 1,680円

A4 豚の生姜焼き弁当
単品 1,240円
うどん付 1,390円

A5 黒酢のチキン南蛮弁当
単品 1,290円
うどん付 1,440円

A7 三元豚のやわらかかつ重 1,170円

ご飯大盛り +50円

# そば

A8 大海老天セイロそば
海老一本 1,670円 海老二本 2,000円

A9 鴨汁つけそば 1,270円

A10 天ぷら付セイロそば 1,390円

A11 黒豚つけそば 1,330円

A12 とろろそば 冷 1,110円

そば大盛り +140円

## 麺商品とご一緒にどうぞ

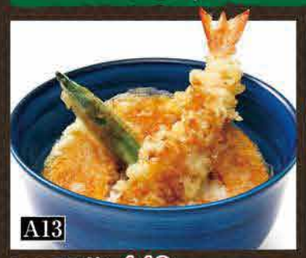

A13 ミニ天丼 440円

A14 ミニソースかつ丼 440円

## おこさまメニュー

A15 おこさまカレーセット 560円

A16 おこさまうどんセット 500円

# 手延べうどん

のどごしつるつるの自慢のうどんをご自宅で

うどんはセパレート型の容器でご提供します。
温かいうどんはスープにうどんを入れ、レンジで温めてください。
こだわりのうどんを熱々出来立てでお召し上がり頂けます。

A21 長崎ちゃんぽんうどん 1,120円

A22 民芸ちゃんぽんうどん 1,120円

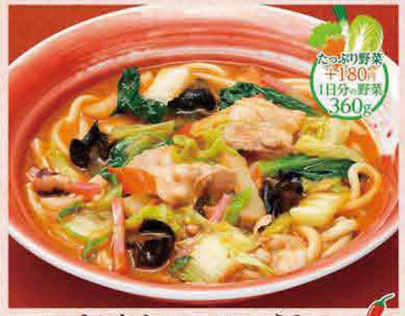


A23 ピリ辛ちゃんぽんうどん 1,120円

A24 黒酢の酸辣(スーラー)うどん 1,170円

A26 玉子とじ白胡麻担々うどん 1,300円

A27 カレーうどん 1,080円

A31 パリパリ揚げ麺の皿うどん 1,130円

A25 冷やし担々うどん 1,300円

A28 冷やし肉すきうどん 1,240円

A17 大海老天セイロうどん
海老一本 1,550円 海老二本 1,880円

A18 鴨汁つけうどん 1,150円

A19 天ぷら付セイロうどん 1,270円

A20 セイロうどん 660円

A29 だしうどん 660円

A30 きつねうどん 820円

うどん大盛り +140円